



แนวทางการให้บริการ สำหรับผู้รับบริการหรือผู้มาติดต่อ

กลุ่มงานบริหารงานทั่วไป

โรงเรียนปงรัชดาภิเษก
อำเภอปง จังหวัดพะเยา

คำนำ

คู่มือการให้บริการสำหรับผู้รับบริการหรือผู้มาติดต่อของกลุ่มงานบริหารงานทั่วไป โรงเรียนปง
รัชดาภิเษกฉบับนี้ จัดทำขึ้นเพื่อเสริมสร้างความเข้าใจแก่ผู้รับบริการและเป็นแนวทางการปฏิบัติหน้าที่ของผู้
ให้บริการ แก่นักเรียน ข้าราชการครูและบุคลากรทางการศึกษา บุคคลภายนอก องค์กร หน่วยงานและ
ผู้เกี่ยวข้องทุกฝ่าย โดยจัดทำให้สอดคล้องกับคู่มือการปฏิบัติงานของกลุ่มงานบริหารงานทั่วไป

กลุ่มงานบริหารงานทั่วไป

โรงเรียนปงรัชดาภิเษก

สารบัญ

เรื่อง	หน้า
คำนำ	ก
สารบัญ	ข
มาตรการความปลอดภัยการเข้าออกโรงเรียนปรัชดาภิเชกของบุคคลภายนอก	1
งานอนามัยโรงเรียน	3

1.ชื่องาน มาตรการความปลอดภัยการเข้าออกโรงเรียนปรัชตาทิเชกของบุคคลภายนอก

2.วิธีการขั้นตอนการให้บริการ

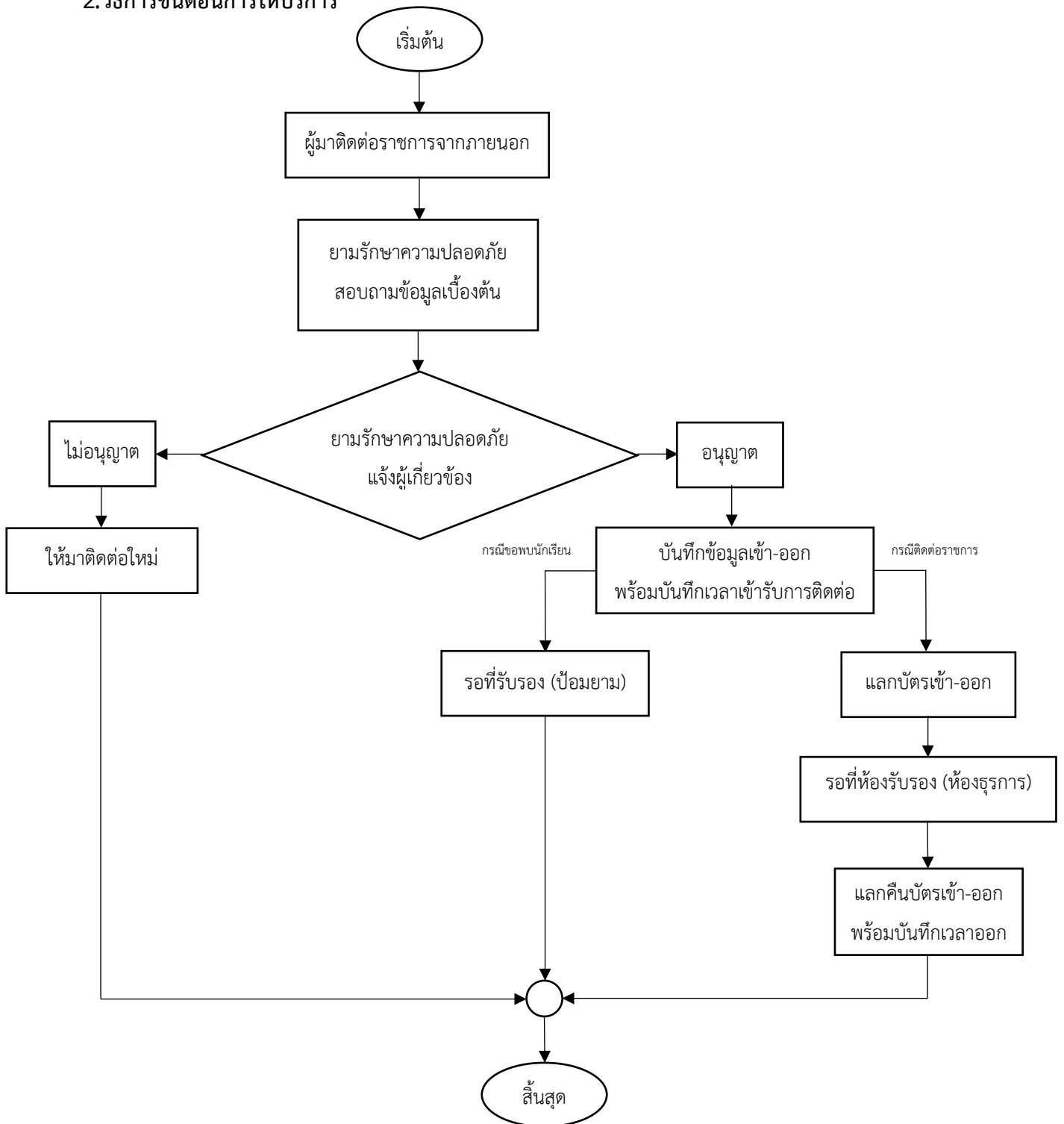

3.ระยะเวลาแต่ละขั้นตอน

- 1.ยามรักษาความปลอดภัยสอบถามข้อมูลเบื้องต้น 2 นาที
- 2.ยามรักษาความปลอดภัยแจ้งผู้เกี่ยวข้องและรอการอนุญาต 2 นาที
- 3.บันทึกข้อมูลเข้า-ออก บันทึกเวลาเข้ารับการติดต่อพร้อมแลกบัตรเข้าออก 1 นาที

4.ช่องทางให้บริการ

Walk in ติดต่อที่หน้าป้อมยาม

5.ค่าธรรมเนียม

ไม่มีค่าธรรมเนียม

6.กฎหมายที่เกี่ยวข้อง

- 1.มาตรฐานโรงเรียนคุ้มครองเด็ก
- 2.โครงการสถานศึกษาปลอดภัย MOE Safty Center

1. ชื่องาน งานอนามัยโรงเรียน

2. วิธีการขั้นตอนการให้บริการ

นักเรียนครูและบุคลากร ติดต่อรับบริการด้วยตนเอง (Walk in) ณ ห้องพยาบาล โรงเรียนปงรัชดาภิเษก

1. เจ็บป่วยทั่วไป

- ติดต่อรับยาจากครูผู้รับผิดชอบงานอนามัยหรือ ออ.น้อย
- นอนพักดูอาการ ประมาณ 30 นาที (ในกรณีที่ไม่สามารถทำกิจกรรมอื่นๆต่อไปได้)

* หากผู้ป่วยอาการไม่ดีขึ้น จะต้องนำตัวผู้ป่วยส่งโรงพยาบาลทันทีและติดต่อแจ้งอาการให้ผู้ปกครองรับทราบ

2. ประสบอุบัติเหตุ

- อุบัติเหตุในโรงเรียน สามารถเข้ารับบริการทำแผลและช่วยเหลือเบื้องต้นที่ห้องพยาบาล
- อุบัติเหตุนอกโรงเรียน สามารถเข้ารับการรักษาได้ที่โรงพยาบาล โรงพยาบาลส่งเสริมสุขภาพ

ตำบล หรือคลินิก

ผู้รับบริการสามารถเบิกค่าสินไหมทดแทนประกันอุบัติเหตุได้ ตามขั้นตอนดังนี้

- (1) นำใบรับรองแพทย์ที่ออกโดยโรงพยาบาล โรงพยาบาล โรงพยาบาลส่งเสริมสุขภาพตำบล หรือคลินิก ที่มีตราประทับ มีการระบุอุบัติเหตุอย่างชัดเจนจากแพทย์ ยื่นเพื่อขอรับค่าสินไหมทดแทนประกันอุบัติเหตุที่ห้องพยาบาลโรงเรียนปงรัชดาภิเษก
 - * หากเป็นผู้ป่วยในหรือเสียค่าใช้จ่าย ให้นำใบเสร็จแนบพร้อมกับใบรับรองแพทย์
- (2) ครูผู้รับผิดชอบงานอนามัยโรงเรียนทำการติดต่อประสานกับบริษัทประกันอุบัติเหตุและแจ้งผู้ประสานงานเข้ามารับเอกสาร
- (3) บริษัทประกันอุบัติเหตุอนุมัติค่าสินไหมทดแทนประกันอุบัติเหตุผ่านทางบัญชีครูผู้รับผิดชอบงานอนามัยโรงเรียน
- (4) ครูอนามัยโรงเรียนจ่ายค่าสินไหมทดแทนให้กับผู้ยื่นเอกสารเพื่อรับสินไหมทดแทนประกันอุบัติเหตุ

3. เจ็บป่วยฉุกเฉิน

นำตัวผู้ป่วยส่งโรงพยาบาลทันทีหรือติดต่อโรงพยาบาลให้มารับผู้ป่วยและติดต่อแจ้งผู้ปกครองให้ทราบ

3. ระยะเวลาในการดำเนินงาน

การเบิกจ่ายการค่าสินไหมทดแทนประกันอุบัติเหตุ ใช้ระยะเวลาประมาณ 5-10 วันทำการ

4. ช่องทางการให้บริการ/สถานที่ให้บริการงานอนามัยโรงเรียน

1. ห้องพยาบาลโรงเรียนปงรัชดาภิเษก
2. เบอร์โทรศัพท์ของครูผู้รับผิดชอบงานอนามัยโรงเรียน
3. ช่องทางไลน์/เฟสบุ๊ค ของครูผู้รับผิดชอบงานอนามัยโรงเรียน

5. ค่าธรรมเนียม

ไม่มีค่าธรรมเนียม

6. กฎหมายที่เกี่ยวข้อง

กรมธรรม์ประกันภัย



SimSMILE CARD บริษัท สยามสไมล์โรดเซอร์ (ประเทศไทย) จำกัด

เรื่อง โครงการ “โรงเรียนห่วงใย”
เรียน ผู้ปกครองนักเรียน

ด้วยทาง บริษัท สยามสไมล์โรดเซอร์ (ประเทศไทย) จำกัด มีโครงการ “โรงเรียนห่วงใย” เพื่อเป็นสวัสดิการ ประกันอุบัติเหตุให้แก่บุคลากรของท่าน ซึ่งทางบริษัทขอเสนอแผนทางเลือก (แผนเลือกสิทธิ์) ให้กับบุคลากรของท่าน ซึ่งผู้เข้าร่วมโครงการจะได้รับสิทธิ์ประโยชน์ ดังนี้

สิทธิประโยชน์ที่ได้รับ	เลือกสิทธิ์
เสียชีวิตเนื่องจากอุบัติเหตุทั่วไป	80,000
เสียชีวิตเนื่องจากข้อซ้นท้ายจักรยานยนต์/ถูกมาลกรรมลอบทำร้ายร่างกาย	50,000
ทุพพลภาพโดยถาวร	80,000
สูญเสียอวัยวะ (แขน,ขา,ตา) 2 ข้างขึ้นไป	80,000
สูญเสียอวัยวะ (แขน,ขา,ตา) 1 ข้าง	48,000
ทุพพลภาพ 2 ข้าง หรือเป็นใบ้	40,000
สูญเสียนิ้วหัวแม่มือ 2 ข้อ	20,000
ทุพพลภาพ 1 ข้าง	12,000
สูญเสียนิ้วหัวแม่มือ 1 ข้อ	8,000
สูญเสียนิ้วชี้ 3 ข้อ	8,000
สูญเสียนิ้วชี้ 2 ข้อ	6,400
สูญเสียนิ้วชี้ 1 ข้อ	3,200
สูญเสียนิ้วอื่น ๆ 2 ข้อ หรือ มากกว่า	4,000
สูญเสียนิ้วหัวแม่มือเท้า	4,000
สูญเสียนิ้วอื่น ๆ 1 ข้อ หรือ มากกว่า	800
ค่ารักษาพยาบาล ต่อครั้ง (ใช้ใบเสร็จรับเงินตัวจริง+ใบรับรองแพทย์)	6,000
เสียชีวิตจากโรคร้ายไข้จับ (ค่าปลงศพ)	10,000
กรณีผู้ปวยนอกสถานอนามัย(รพ.สต.) อุบัติเหตุ เหตุการณ์ฉะ	100
ค่าชดเชยผู้ป่วยนอก อุบัติเหตุ เหตุการณ์ฉะ (สำหรับคลินิก/โรงพยาบาล)	300
ค่าชดเชยผู้ป่วยใน อุบัติเหตุ เหตุการณ์ฉะ ขึ้นอนรักษาค่าในโรงพยาบาล(สูงสุด 100 คืน / ครั้ง)	500
อัตราเบี้ยประกันภัย ต่อคน/ปี	180

ดูกรัก.....เปรียบเสมือนแก้วตา ดวงใจของท่าน ท่านคือผู้สร้างสรรคสิ่งที่ดีที่สุดสำหรับลูก โครงการนี้ถือว่าเป็นโครงการที่ดีที่สุด ที่มีผู้สมัครเข้าร่วมแล้วมากกว่าหนึ่งแสนคน ขอกราบขอบพระคุณท่านอย่างสูงมาก ณ ที่นี้

*** (แผนเลือกสิทธิ์ หมายถึง เราสามารถเลือกเบิกค่ารักษา หรือ จะเบิกค่าชดเชย อย่างใดอย่างหนึ่ง) ***

ต้องการข้อมูลเพิ่มเติม ติดต่อได้ที่ 085-6958493 // 062-3100853 สำนักงานสาขาพะเยา

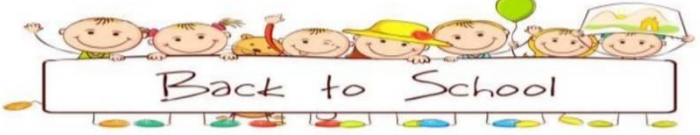

Back to School

